

HET BELANG VAN LIMBURG

WIKELING IN BETON-CHAOS

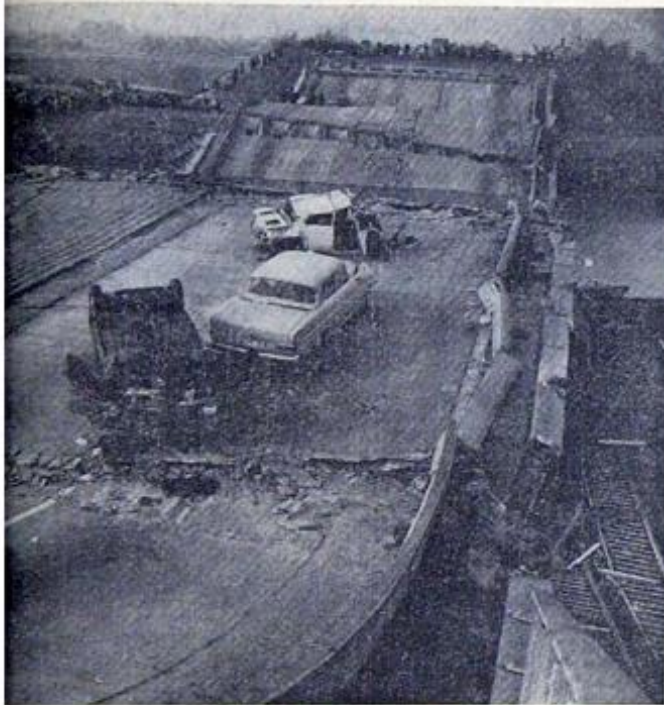

Rechts zicht op de ingestorte brug met een drietal wagens die in de plotse gaping in de autosnelweg terecht kwamen.

TELEFOON (ZES LIJNEN)
BEHEER en REDAKTIE: Nr 259.11
Tele-adres: Belanglimb. Hass. nr 39034
POSTCHECK: Nummer 21058

DAGBLAD
GESTICHT IN 1879 — DAGBLAD SINDS 1933
Stationsplein, 11 HASSELT

3 FRANK HET NUMMER
ADVERTENTIES VOLGENS TARIEF
TWEË UITGAVEN ** 22 UUR * 1 UUR

Plots gaapte een afgrond in autosnelweg Luik-Antwerpen!

BRUG INGESTORT TE PULLE

Acht wagens reden in de diepte, waarbij twee personen gedood en zestien gewond werden —
Onderzoek ingesteld naar oorzaak van ramp

In de nacht van zaterdag op zondag even na middernacht is de brug van de Boudewijn autosnelweg over het Netekanaal te Pulle ingestort.
Acht personenwagens kwamen door deze instorting in de diepte terecht; twee ervan stortten in het kanaal, de zes andere kwamen terecht op de brokstukken van de ingestorte brug. De voorlopige balans luidt: twee doden en zestien gewonden, waarvan vier ernstig. De gewonden werden naar de ziekenhuizen van Lier en Herentals overgebracht.

Dit tragisch ongeval verwekte een ongewoon grote verslagenheid en daitendes toeschouwers kwamen rondom in de loop van de dag op de plaats van het ongeval waar ze getuigen waren van een vreselijk schouwspel.

De ingestorte brug van de autosnelweg Antwerpen-Luik was 22 m. breed en ruim 150 meter lang. De brug werd in 1958 in bedrijf genomen; het oorspronkelijke bouwplan werd indertijd echter niet aanvaard doch wel een gewijzigde vorm ervan.

Over de oorzaak van het ongeval is vooralsnog niets bekend doch niets liet deze instorting vermoeden. Wel werd zondag op de plaats van de instorting verteld, dat de instorting mogelijk zou kunnen verband houden met het volledig uitbranden van een zware vrachtwagen op de brug zelf. Dit zou meer dan een jaar geleden zijn gebeurd. Naderhand zou de brug niet meer getest zijn geweest. Zekerheid hierover heeft men nog niet. Minister De Soeger heeft in verband met de instorting verklaard dat eerst een deskundig onderzoek moet plaatsgrijpen en het puin moet worden verwijderd. De minister voegde eraan toe, dat een voorlopige brug moet worden geslagen, die eventueel door de Genietroepen van het leger zal worden gebouwd. Pas daarna zal de uiteindelijke brug er komen. «Het is thans nog te vroeg, om zich over een termijn uit te laten» zo besloot de minister. In ieder geval staat het vast, dat de autosnelweg aldaar voor geruime tijd voor het verkeer zal worden afgesloten.

DE EERSTE GETUIGEN

Alles wijst erop, dat de acht betrokken personenwagens in de diepte zijn gestort na het ongeval en zich dus niemand op het brugdek bevond. Wegens de dichtte mist op de autosnelweg werden de bestuurders allemaal verast, terwijl talrijke anderen nog op het rippertje knoden tegenhouden werden.

Er ontstond op de plaats een ware paniek en het duurrede geruime tijd vooralsnog hulp kwam onvrijwillig. Van overal hoorde men

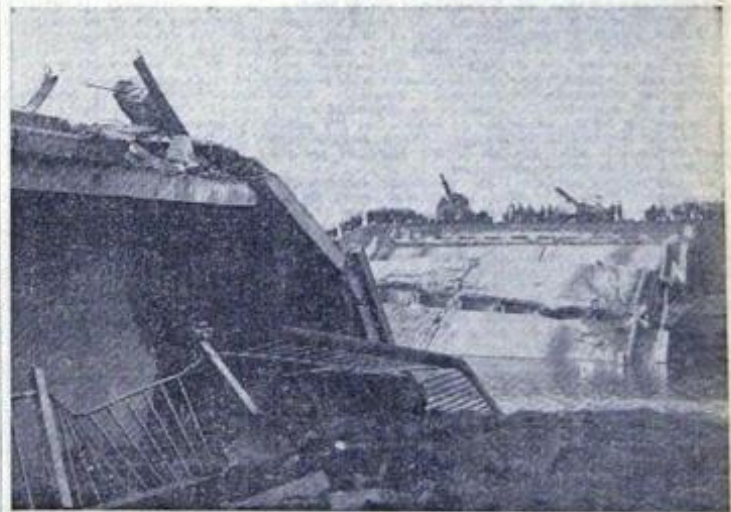

De brug stukte over de ganse lengte in mekaar.

NA DE OVERSTROMINGEN IN ITALIE

Drie dopen in Dolomieten

S.O.S. HONGER EEN FANTASTISCH SUKSES
OPERATIE 11.11.11:
meer dan 20 miljoen

rijke plaatsen werd actie ook zondag nog verdergezet

operatie 11.11.11. van
inger heeft een fan-
sukses gekend en het
n totaal van de onge-

zaterdag en zondag de actie
verdergezet. Sommige gemeen-
ten sluiten pas af op 15 no-
vember. Een en ander over de

MEER DAN 20 MILJOEN

Men herinnert zich dat het be-
drag van de operatie vrijdag 11
november te middernacht reeds

LIJK VAN
NEDERLANDER
IN VOLLE STRAAT
TE BRUSSEL
SLACHTOFFER VAN
AANRANDING ?